

## VÝKAZ DOSAVADNÍHO A NOVÉHO STAVU ÚDAJŮ KATASTRU NEMOVITOSTÍ

Dosavadní stav				Nový stav											
Označení pozemku parc. číslem	Výměra parcely		Druh pozemku Způsob využití	Označení pozemku parc. číslem	Výměra parcely		Druh pozemku Způsob využití	Typ stavby Způsob využití	Zpús. určení výměr	Porovnání se stavem evidence právních vztahů					
	ha	m <sup>2</sup>			ha	m <sup>2</sup>				Díl přechází z pozemku označeného v katastru nemovitostí	dřívější poz. evidenci	Číslo listu vlastnictví	Výměra dílu		Označení dílu
												ha	m <sup>2</sup>		
st.36	2	68	zast. pl.	st.36	2	68	zast. pl.	st.36 rod.ům	0			54			
2087/8	19	49	ostat. pl.	2087/8	16	99	ostat. pl.		0	2087/8		10001	16	99	
			ostat. komunikace	2087/51	2	50	ostat. pl. jiná plocha		0	2087/8		10001	2	50	
2087/44	2	86	ostat. pl.	2087/44	2	51	ostat. pl.		0	2087/44		977	2	51	
			ostat. komunikace	2087/52		35	ostat. pl. jiná plocha		0	2087/44		977		35	
	25	03			25	03									

## Seznam souřadnic (S-JTSK):

Souřadnice pro zápis do KN

Číslo bodu	Y	X	kk	Poznámka
311-2735	496426.46	1134211.09	8	nástřik
311-2868	496417.49	1134193.42	8	nástřik
430-37	496426.34	1134205.12	3	roh plotu
1	496423.96	1134206.17	3	bet.podezdívka plotu
2	496412.37	1134211.26	3	roh plotu
3	496426.17	1134262.40	3	roh budovy

Zpřesnění geometrického a polohového určení pozemku podle §50 odst.1 a) katastrálního zákona navržené v tomto geometrickém plánu lze v katastru nemovitostí provést jen na základě souhlasného prohlášení.

GEOMETRICKÝ PLÁN pro rozdělení pozemku a průběh vytyčené nebo vlastnický zpřesněné hranice pozemků	Geometrický plán ověřil úředně oprávněný zeměměřický inženýr	Stejnopis ověřil úředně oprávněný zeměměřický inženýr.
	Jméno, příjmení: <b>Ing. Petr Žváček</b>	Jméno, příjmení: <b>Ing. Petr Žváček</b>
	Číslo položky seznamu úředně oprávněných zeměměřických inženýrů: <b>1918/2000</b>	Číslo položky seznamu úředně oprávněných zeměměřických inženýrů: <b>1918/2000</b>
	Dne: <b>25. 2. 2020</b> Číslo: <b>192/2020</b>	Dne: <b>28-02-2020</b> Číslo: <b>211/2020</b>
	Něležitosti a přesnosti odpovídá právním předpisům.	Tento stejnopis odpovídá geometrickému plánu v elektronické podobě uloženému v dokumentaci katastrálního úřadu.
Vyhotovitel: <b>ValMez geo s.r.o.</b> <b>Hranická 93</b> <b>757 01 Valašské Meziříčí</b> <b>IČO 04410793</b>	Katastrální úřad souhlasí s očíslováním parcel.	Ověření stejnopisu geometrického plánu v listinné podobě.
Číslo plánu: <b>454-7151/2020</b>	<b>KÚ pro Zlínský kraj</b> <b>Valašské Meziříčí</b> <b>Mgr. Erika Belková</b> <b>PGP-215/2020-836</b> <b>2020.02.27 09:33:00 CET</b>	
Okres: <b>Vsetín</b>		
Obec: <b>Lešná</b>		
Kat. území: <b>Jasenice u Valašského Meziříčí</b>		
Mapový list: <b>Nový Jičín 8-7/12</b>		
Dosavadním vlastníkům pozemků byla poskytnuta možnost seznámit se v terénu s průběhem navrhovaných nových hranic, které byly označeny předepsaným způsobem.		

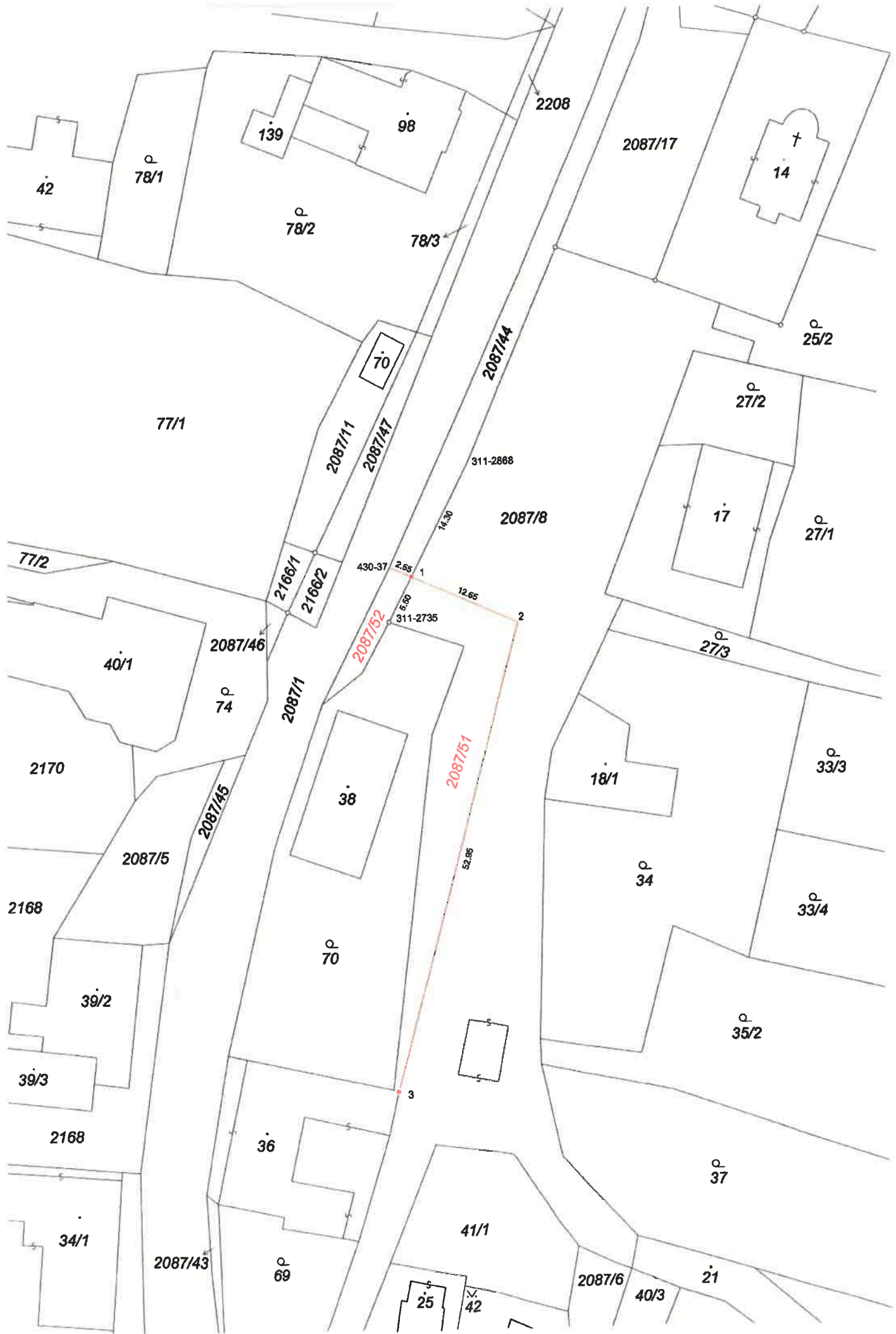

2208

2087/17

14

25/2

27/2

77/1

2087/11

2087/47

311-2868

2087/8

27/1

77/2

2166/1

2166/2

14.30

430-37

2.65

1

5.60

12.65

2087/52

2087/51

2087/50

311-2735

2

27/3

40/1

2087/46

74

2087/1

2170

18/1

33/3

2087/5

2087/45

38

2087/51

52.85

2168

34

33/4

39/2

70

35/2

39/3



2168

36

37

34/1

2087/43

69

41/1

2087/6

21

25

42

40/3